QU'ÉCLATE DANS LE CIEL

I 111-1

Orgue

Texte : © AELF ■ **Musique :** Henri Trouillet ■ **Éditeur :** Chalet

Annonce solennelle de la Pâque

Sib Mib Dom Fa

1. Qu'é - cla-te dans le ciel la joie des an - ges. Qu'é - cla-te de par-tout la joie du mon - de. Qu'é -

Sib Mib Fa Sib Mib Sib

cla-te dans l'É-gli - se la joie des fils de Dieu! La lu-mière é-clai-re l'É - gli - se. la lu - mière é-clai-re la

Mib Solm Fa REFRAIN Mib Sib Fa Solm Mib Fa

ter - re. Peu - ples, chan-tez! **Nous te lou - ons, splen - deur du Pè - re, Jé - sus Fils de**

Sib

Dieu! 2. Voi - ci pour tous les temps l'u - ni - que Pâ - que. Voi - ci pour Is - ra - ël le grand pas-

sa - ge. Voi - ci la longue mar - che vers la ter - re de li-ber - té! Ta lu - mière é-clai - re la

REFRAIN

rou - te. Dans la nuit ton peu - ple s'a - van - ce, Li - bre, vain-queur! 3. Voi - ci main-te-nant la vic-

toi - re, Voi - ci la li-ber-té pour tous les peu - ples, Le Christ res-sus-ci-té tri - om - phe de la

mort! O nuit qui nous rend la lu - miè - re, O nuit qui vit dans sa Gloi - re

REFRAIN

Le Christ Sei - gneur! 4. A - mour in - fi - ni de no - tre Pè - re, Su -

prê - me té - moi - gna - ge de ten - dres - se, Pour li - bé - rer l'es - cla - ve, tu as li - vré le

Fils! Bien - heu - reu - se fau - te de l'hom - me. Qui va - lut au monde en dé-

REFRAIN

tres - se Le seul Sau - veur! 5. Vic - toi - re qui ras - sem - ble ciel et

ter - re. Vic - toi - où Dieu se donne un nou - veau peu - ple, Vic - toi - re de l'Amour; vic -

toi - re de la Vie! O Père, accueil - le la flam - me Qui vers toi s'é - lève en of -

REFRAIN

fran - de. Feu de nos cœurs! 6. Que bril - le de - vant Toi cet - te lu - miè - re: De -

main se lè - ve - ra l'au - be nou - vel - le D'un mon - de ra - jeu - ni dans la Pâ - que de ton

Fils! Et que rè - gnent la Paix, la Jus - tice et l'A - mour, Et que pas - sent tous les

REFRAIN

hom - mes De cet - te terre à ta gran - de mai - son Par Jé - sus Christ!

Qu'éclate dans le ciel - I 111-1

(Transposition -1/2 ton)

Musique: Henri Trouillet

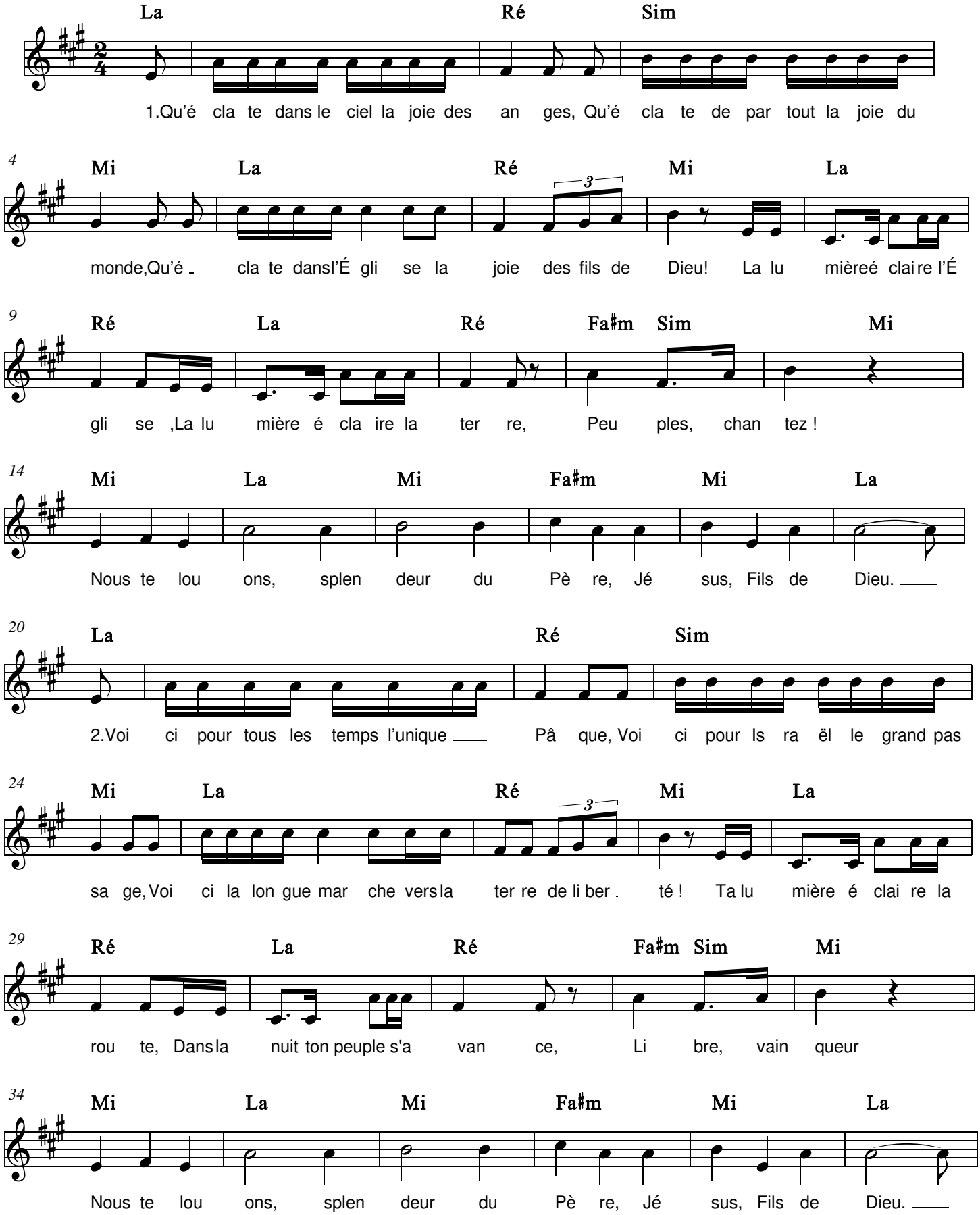

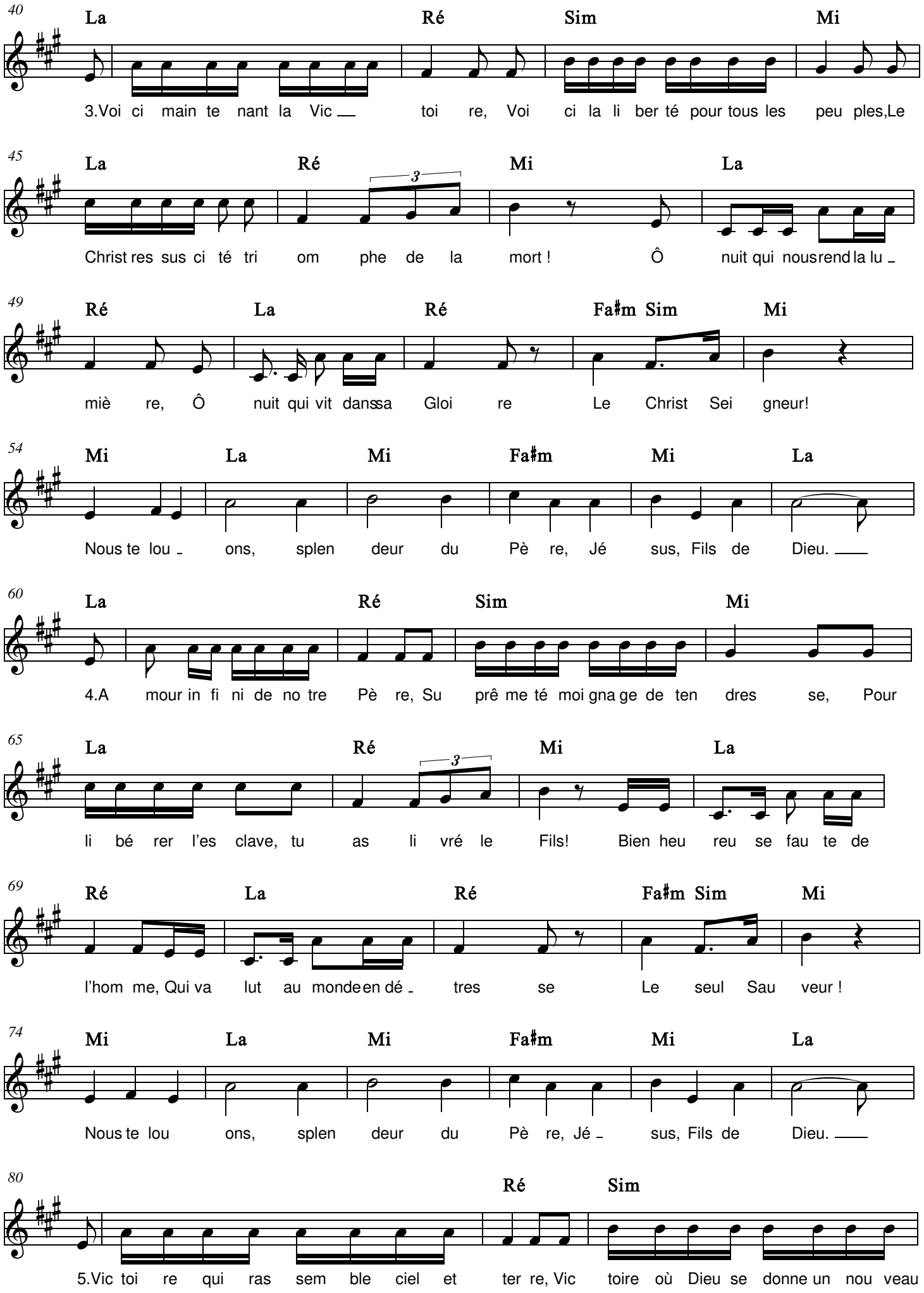
40
La Ré Sim Mi
3.Voi ci main te nant la Vic toi re, Voi ci la li ber té pour tous les peu ples,Le
45
La Ré Mi La
Christ res sus ci té tri om phe de la mort ! Ô nuit qui nous rend la lu
49
Ré La Ré Fa♯m Sim Mi
miè re, Ô nuit qui vit dans sa Gloi re Le Christ Sei gneur!
54
Mi La Mi Fa♯m Mi La
Nous te lou ons, splen deur du Pè re, Jé sus, Fils de Dieu.
60
La Ré Sim Mi
4.A mour in fi ni de no tre Pè re, Su prê me té moi gna ge de ten dres se, Pour
65
La Ré Mi La
li bé rer l'es clave, tu as li vré le Fils! Bien heu reu se fau te de
69
Ré La Ré Fa♯m Sim Mi
l'hom me, Qui va lut au monde en dé tres se Le seul Sau veur !
74
Mi La Mi Fa♯m Mi La
Nous te lou ons, splen deur du Pè re, Jé sus, Fils de Dieu.
80
Ré Sim
5.Vic toi re qui ras sem ble ciel et ter re, Vic toire où Dieu se donne un nou veau

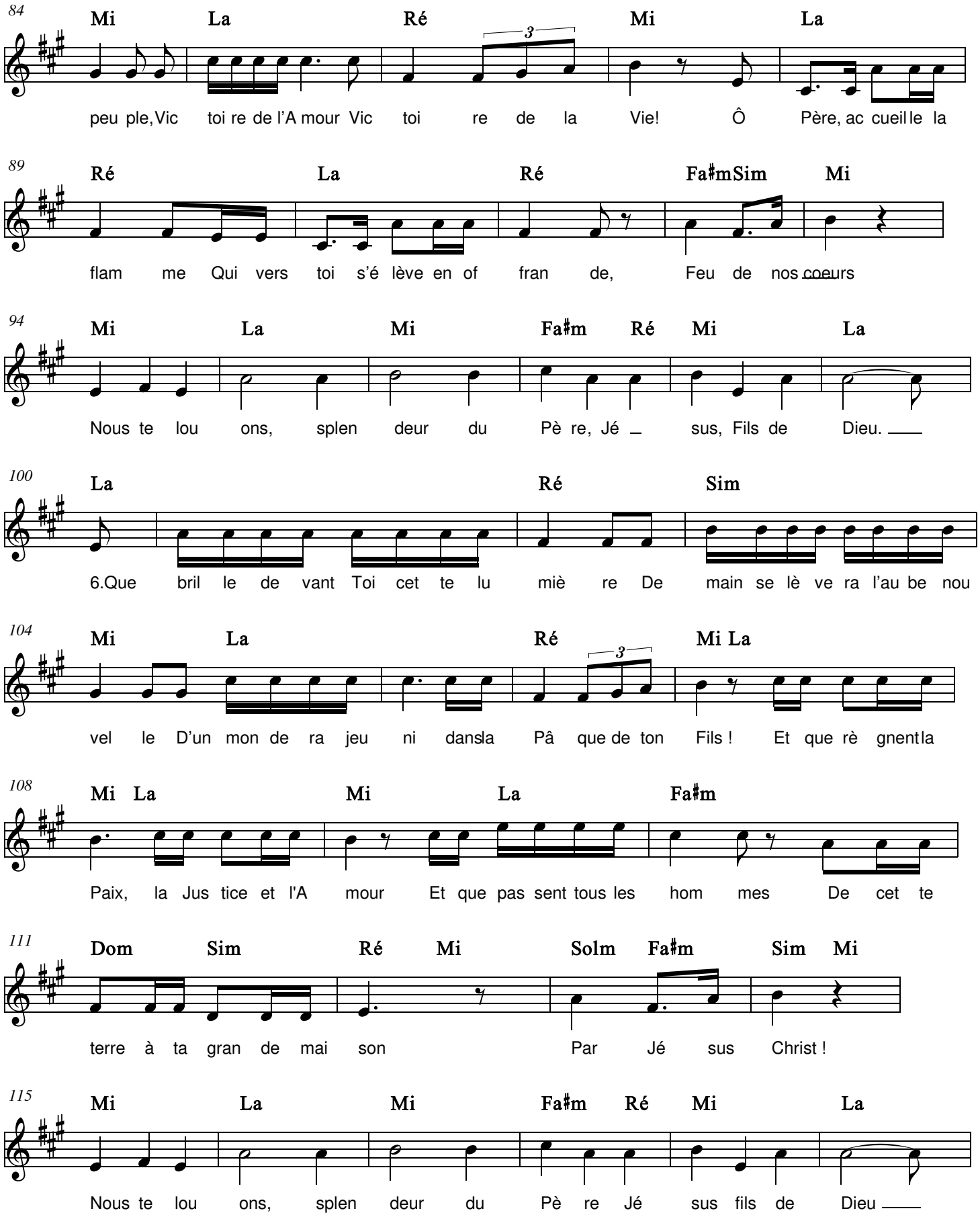
84
Mi La Ré Mi La
peu ple, Vic toi re de l'A mour Vic toi re de la Vie! Ô Père, ac cueil le la
89
Ré La Ré Fa♯m Sim Mi
flam me Qui vers toi s'é lève en of fran de, Feu de nos coeurs
94
Mi La Mi Fa♯m Ré Mi La
Nous te lou ons, splen deur du Pè re, Jé sus, Fils de Dieu.
100
La Ré Sim
6.Que bril le de vant Toi cet te lu miè re De main se lè ve ra l'au be nou
104
Mi La Ré Mi La
vel le D'un mon de ra jeu ni dans la Pâ que de ton Fils ! Et que rè gnent la
108
Mi La Mi La Fa♯m
Paix, la Jus tice et l'A mour Et que pas sent tous les hom mes De cet te
111
Dom Sim Ré Mi Solm Fa♯m Sim Mi
terre à ta gran de mai son Par Jé sus Christ !
115
Mi La Mi Fa♯m Ré Mi La
Nous te lou ons, splen deur du Pè re Jé sus fils de Dieu

Qu'éclate dans le ciel - I 111-1

(Transposition -1,5 ton)

Musique: Henri Trouillet

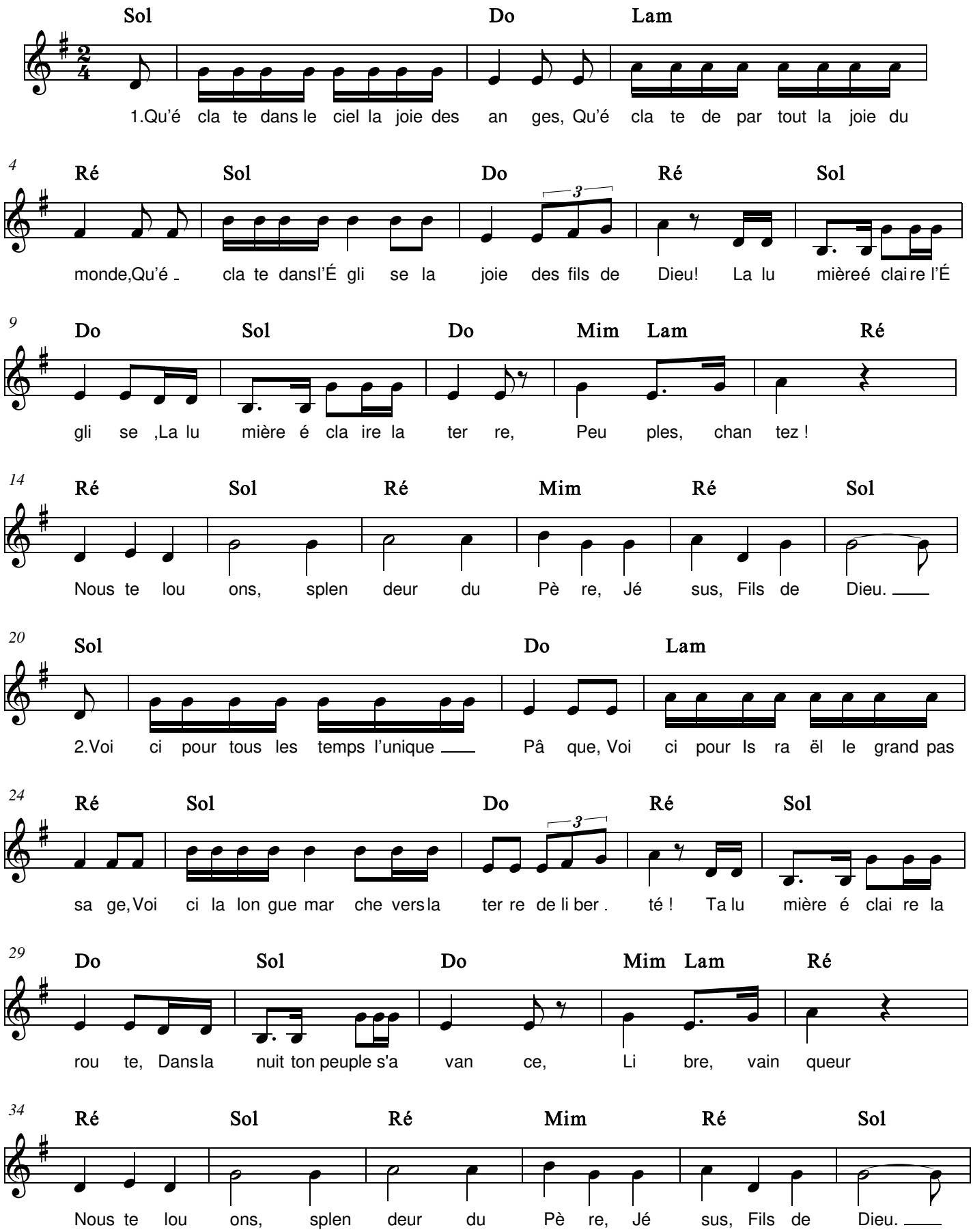

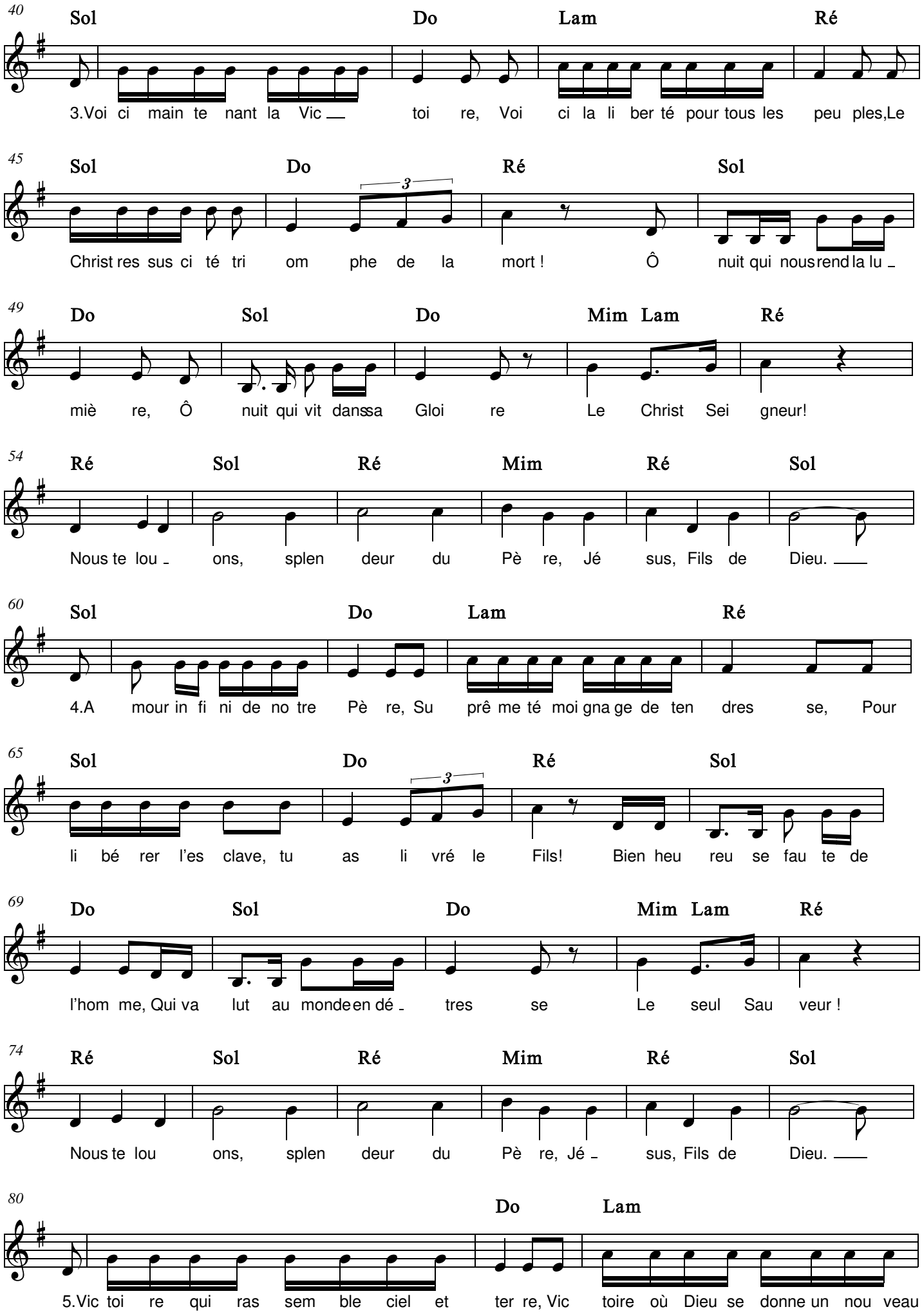
40
Sol Do Lam Ré
3.Voi ci main te nant la Vic toi re, Voi ci la li ber té pour tous les peu ples,Le
45
Sol Do Ré Sol
Christ res sus ci té tri om phe de la mort ! Ô nuit qui nous rend la lu
49
Do Sol Do Mim Lam Ré
miè re, Ô nuit qui vit dans sa Gloi re Le Christ Sei gneur!
54
Ré Sol Ré Mim Ré Sol
Nous te lou ons, splen deur du Pè re, Jé sus, Fils de Dieu.
60
Sol Do Lam Ré
4.A mour in fi ni de no tre Pè re, Su prê me té moi gna ge de ten dres se, Pour
65
Sol Do Ré Sol
li bé rer l'es clave, tu as li vré le Fils! Bien heu reu se fau te de
69
Do Sol Do Mim Lam Ré
l'hom me, Qui va lut au monde en dé tres se Le seul Sau veur !
74
Ré Sol Ré Mim Ré Sol
Nous te lou ons, splen deur du Pè re, Jé sus, Fils de Dieu.
80
Do Lam
5.Vic toi re qui ras sem ble ciel et ter re, Vic toire où Dieu se donne un nou veau

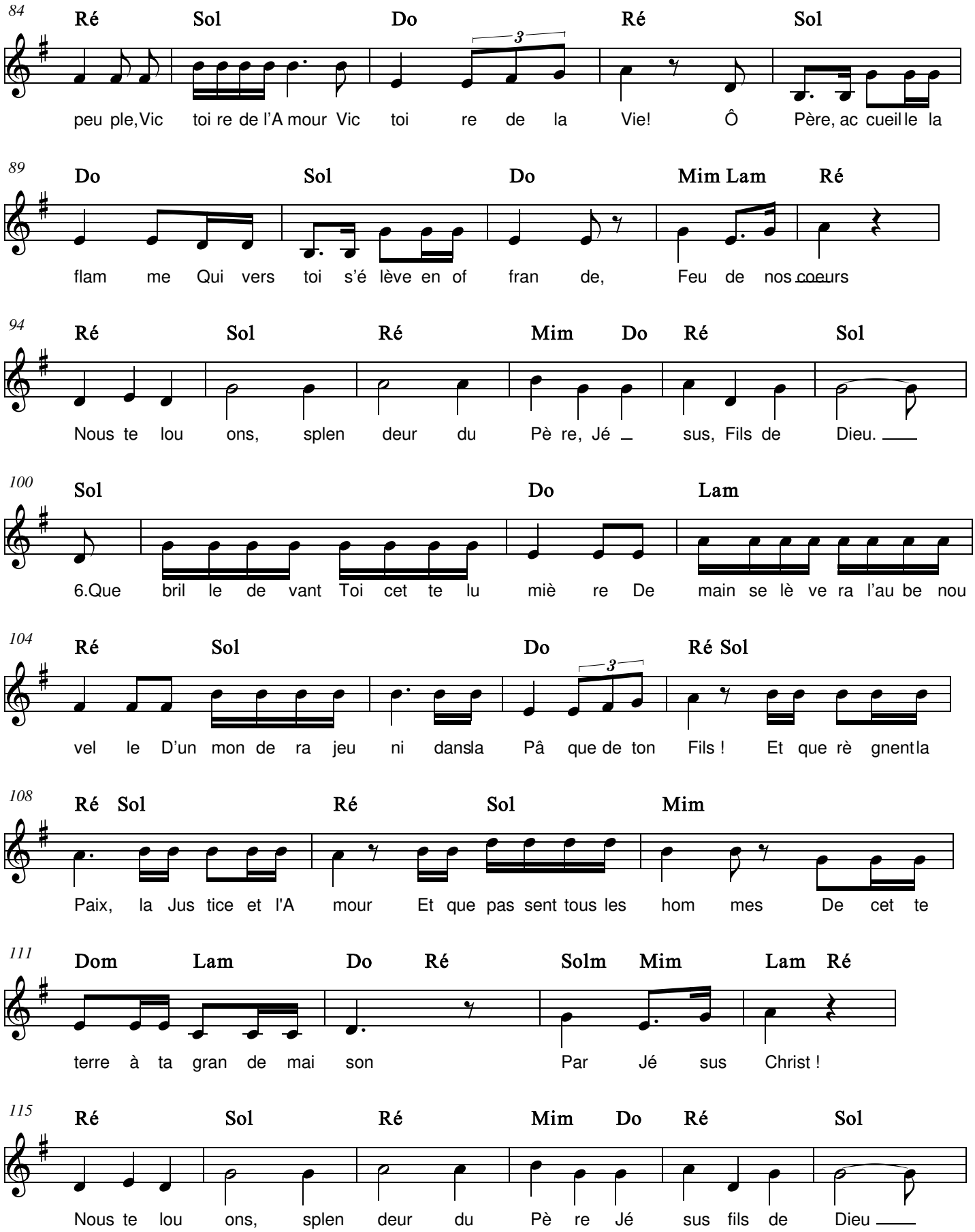
84
Ré Sol Do Ré Sol
peu ple, Vic toi re de l'A mour Vic toi re de la Vie! Ô Père, ac cueil le la
89
Do Sol Do Mim Lam Ré
flam me Qui vers toi s'é lève en of fran de, Feu de nos coeurs
94
Ré Sol Ré Mim Do Ré Sol
Nous te lou ons, splen deur du Pè re, Jé sus, Fils de Dieu.
100
Sol Do Lam
6.Que bril le de vant Toi cet te lu miè re De main se lè ve ra l'au be nou
104
Ré Sol Do Ré Sol
vel le D'un mon de ra jeu ni dansla Pâ que de ton Fils ! Et que rè gnent la
108
Ré Sol Ré Sol Mim
Paix, la Jus tice et l'A mour Et que pas sent tous les hom mes De cet te
111
Dom Lam Do Ré Solm Mim Lam Ré
terre à ta gran de mai son Par Jé sus Christ !
115
Ré Sol Ré Mim Do Ré Sol
Nous te lou ons, splen deur du Pè re Jé sus fils de Dieu